কাঁঠালের জাব পোকার আবহাওয়া পঞ্জিকাঃ ময়মনসিংহ অঞ্চল (জেলাসমূহ: ময়মনসিংহ,কিশোরগঞ্জ,জামালপুর,নেত্রকোনা,শেরপুর), বাংলাদেশ।

	অঞ্চলঃ ময়মনসিংহ	কাঁঠাল																													
																								সময়কালঃ ২২৪-২৩০দিন							
আবহাওয়া সতর্কতা	মাস	ডিসেম্বর((অগ্রাহন-পৌষ)				জানুয়ারী(পৌষ-মাঘ)				ফেব্রুয়ারী (মাঘ-ফাল্গুন)				মার্চ(ফাল্গুন-চৈত্র)				এপ্রিল(চৈত্র-বৈশাখ)				মে (বৈশাখ-জৈষ্ঠ্য)				জুন(জৈষ্ঠ্য-আষাঢ়)					জুলাই(আাষাঢ়-শ্রাবণ)	
	সর্বোচ্চ তাপমাত্রা (° সে)	>২৪° সে.																													
	সর্বোনিম্ন তাপমাত্রা (°সে)	>১২° সে.																													
	সর্বোচ্চ আপেক্ষিক আদ্রতা(%)	> ৯০ %																													
	সর্বোনিম্ন আপেক্ষিক আদ্রতা(%)	> ৪৫ %																													
	বৃষ্টিপাত(মি.মি.)	> ২ মি.মি																													
সাপ্তাহিক স্বাভাবিক আবহাওয়া	প্রমাণসপ্তাহ (Std. week)	৪৯	৫০	৫১	৫২	১	২	৩	৪	৫	৬	৭	৮	৯	১০	১১	১২	১৩	১৪	১৫	১৬	১৭	১৮	১৯	২০	২১	২২	২৩	২৪	২৫	২৬
	বৃষ্টিপাত(মি.মি.)	১	৩	০	২	০	৩	১	০	২	১	৫	৭	১	৪	৬	১১	১৭	২০	৩০	৪০	৩৬	৫৫	৬২	৬৯	৯৭	৮১	৯৬	১০৩	৯৮	৮৫
	সর্বোচ্চ তাপমাত্রা (°সে.)	২৭.৬	২৬.৩	২৫.৪	২৫.০	২৪.৪	২৪.০	২৪.০	২৫.১	২৫.৯	২৬.৬	২৭.৪	২৮.১	২৯.১	৩০.৩	৩১.০	৩১.৯	৩১.৩	৩২.১	৩২.৭	৩২.০	৩১.৭	৩১.৬	৩১.৯	৩২.৩	৩২.০	৩২.০	৩২.০	৩১.৭	৩১.৪	৩১.০
	সর্বোনিম্ন তাপমাত্রা (°সে.)	১৫.০	১৪.০	১৩.৩	১২.৪	১২.০	১১.৬	১১.৯	১২.০	১৩.০	১৩.৭	১৫.০	১৫.৯	১৬.৬	১৭.৪	১৮.৬	১৯.৯	২০.৯	২১.৯	২২.৪	২২.৯	২২.৯	২২.৯	২৩.৬	২৪.০	২৪.৩	২৫.০	২৫.৬	২৫.৭	২৬.০	২৬.০
	সর্বোচ্চ আপেক্ষিক আদ্রতা(%)	৯৫.৩	৯৫.৬	৯৫.৬	৯৫.৩	৯৫.১	৯৪.৪	৯৪.৪	৯৩.৪	৯২.৬	৯২.১	৯১.৪	৯০.৬	৯০.৯	৯০.৬	৯০.১	৮৯.৭	৯০.৪	৮৯.৯	৯০.৯	৯১.১	৯১.৩	৯২.৪	৯২.৬	৯২.৭	৯২.৭	৯৪	৯৪.১	৯৪.৭	৯৫	৯৪.৭
	সর্বোনিম্ন আপেক্ষিক আদ্রতা(%)	৫২.৩	৫৪.১	৫৩.৬	৫৩.৭	৫৩.৬	৫৩.১	৫১.৪	৪৭	৪৭.৯	৪৫.৩	৪৫	৪৫.১	৪৪.৩	৪৩.৬	৪৪.৬	৪৮.৩	৫৪.৭	৫৫	৫৬.৬	৬১.১	৬২.৬	৬৪.৬	৬৬	৬৬.৪	৬৯.৪	৭১.৯	৭৩	৭৫.৪	৭৬.৬	৭৭.৭
	সূর্যালোকঘন্টা(ঘন্টা)	৪৯.০	৪৩.০	৪০.০	৪২.০	৪১.০	৩৯.০	৪১.০	৪৫.০	৪৪.০	৪৮.০	৫০.০	৫০.০	৫১.০	৫৩.০	৫৩.০	৪৮.০	৪৪.০	৪৯.০	৪৯.০	৪৯.০	৪৬.০	৪৪.০	৪৪.০	৪৫.০	৩৯.০	৩৬.০	৩৪.০	২৬.০	২৫.০	২৩.০

ধাপসমূহ

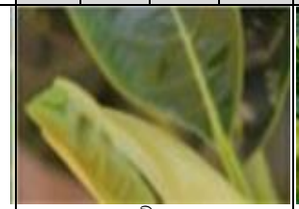
পুষ্প মঞ্জুরী বের হওয়া

ফুল আসা

ফল বর্ধন

ফল পরিপক্ক হওয়া

পোকার জীবন চক্র

ডিম

নিম্ফ

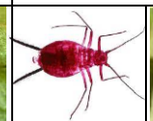
পরিণত

ডিম

নিম্ফ

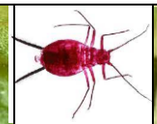
পরিণত

ডিম

নিম্ফ

পরিণত