রবি মৌসুমের পোকার আবহাওয়ার পঞ্জিকা বেগুন (বিএসএফবি)ঃ বগুড়া অঞ্চল (জেলাঃ পাবনা, সিরাজগঞ্জ, বগুড়া, জয়পুরহাট), বাংলাদেশ

অঞ্চল ঃ বগুড়া	রবি মৌসুম বেগুন ঃ (বিএসএফবি)																								
																			সময়কাল ঃ ১৮০-১৯০ দিন						
আবহাওয়া সর্তকতা	মাস	সেপ্টেম্বর			অক্টোবর				নভেম্বর			ডিসেম্বর						জানুয়ারি				ফেব্রুয়ারি			
	সর্বোচ্চ তাপমাত্রা(°সেঃ)	৩৩.২																							
	সর্বনিম্ন তাপমাত্রা (°সেঃ)	১০.৭																							
	সর্বোচ্চ আপেক্ষিক আদ্রতা (%)	৯৬.৬																							
	সর্বনিম্ন আপেক্ষিক আদ্রতা (%)	৩৫.৪																							
	বৃষ্টিপাত (মিমি)	৩৯.৫																							
সাপ্তাহিক স্বাভাবিক আবহাওয়া	প্রমানসপ্তাহ	৩৬	৩৭	৩৮	৩৯	৪০	৪১	৪২	৪৩	৪৪	৪৫	৪৬	৪৭	৪৮	৪৯	৫০	৫১	৫২	১	২	৩	৪	৫	৬	৭	৮
	বৃষ্টিপাত (মিমি)	৬০.০	৬০.০	৭৬.০	৭৪.০	৫১.০	৪২.০	২৫.০	১৮.০	৫.০	৫.০	০.০	০.০	৩.০	০.০	৩.০	০.০	৪.০	০.০	২.০	২.০	১.০	১.০	১.০	৪.০	৩.০
	সর্বোচ্চ তাপমাত্রা (°সেঃ)	৩২.৩	৩২.০	৩২.১	৩২.০	৩২.১	৩২.৩	৩২.০	৩১.৬	৩১.০	৩০.৭	৩০.১	২৯.৭	২৮.৯	২৭.৭	২৬.৩	২৫.০	২৫.৭	২৪.০	২৪.০	২৪.৩	২৫.৪	২৫.৯	২৬.৯	২৭.৭	২৮.৬
	সর্বনিম্ন তাপমাত্রা (°সেঃ)	২৬.০	২৬.০	২৬.০	২৫.১	২৫.০	২৪.০	২৩.৪	২১.৭	২১.০	১৯.৯	১৮.৩	১৭.৩	১৫.৭	১৫.০	১৪.১	১২.০	১৩.৪	১২.০	১১.৪	১১.৪	১২.০	১২.৯	১৩.৬	১৪.৬	১৫.৪
	সর্বোচ্চ আপেক্ষিক আদ্রতা (%)	৯৫.৯	৯৬.৩	৯৬.১	৯৬.৪	৯৬.০	৯৬.০	৯৫.৭	৯৫.১	৯৪.৩	৯৪.৬	৯৪.১	৯৩.৯	৯৩.৯	৯৩.৭	৯৪.৬	৯৪.৩	৯৪.৬	৯৪.১	৯৪.৩	৯৪.৩	৯৩.৯	৯৩.১	৯২.১	৯১.৪	৯০.৪
	সর্বনিম্ন আপেক্ষিক আদ্রতা (%)	৭২.০	৭২.৩	৭০.৭	৭১.০	৬৮.৭	৬৬.০	৬২.১	৫৭.৯	৫৫.৬	৫২.৪	৪৯.৯	৪৮.৩	৪৭.০	৪৮.১	৫০.৬	৫০.৬	৫০.০	৫০.৯	৪৯.০	৪৭.৭	৪৬.০	৪৪.৯	৪১.৪	৪০.৩	৩৯.১
	সূর্যালোক ঘণ্টা (ঘণ্টা)	৩৫.০	৩৫.০	৩৭.০	৩৭.০	৪৪.০	৪৮.০	৫৪.০	৫৭.০	৫২.০	৫৫.০	৫৫.০	৫৬	৫৬	৫৪	৪৮	৪৯.০	৪৬.০	৪৪.০	৪৪.০	৪৬.০	৫০.০	৫০.০	৫২.০	৫৩.০	৫৬.০
ধাপ সমূহ		অঙ্কুরোদগম এবং চারা রোপণ			উদ্ভিজ্জ বৃদ্ধি							ফুল				ফল				ফসল কাটা						
পোকার জীবন চক্র					ডিম	লার্ভা	পিউপা	প্রাপ্তবয়স্ক	ডিম	লার্ভা	পিউপা	প্রাপ্তবয়স্ক	ডিম	লার্ভা	পিউপা	প্রাপ্তবয়স্ক	ডিম	লার্ভা	পিউপা	প্রাপ্তবয়স্ক					

খরিফ মৌসুমের পোকার আবহাওয়ার পঞ্জিকা বেগুন (বিএসএফবি)ঃ বগুড়া অঞ্চল (জেলাঃ পাবনা, সিরাজগঞ্জ, বগুড়া, জয়পুরহাট), বাংলাদেশ

অঞ্চল ঃ বগুড়া	খরিফ মৌসুম বেগুন ঃ (বিএসএফবি)																								
																			সময়কাল ঃ ১৭০-১৮০ দিন						
	মাস	মার্চ			এপ্রিল				মে				জুন				জুলাই				আগস্ট				
আবহাওয়া সর্তকতা	সর্বোচ্চ তাপমাত্রা(°সেঃ)	৩৩.২																							
	সর্বনিম্ন তাপমাত্রা (°সেঃ)	১০.৭																							
	সর্বোচ্চ আপেক্ষিক আদ্রতা (%)	৯৬.৬																							
	সর্বনিম্ন আপেক্ষিক আদ্রতা (%)	৩৫.৪																							
	বৃষ্টিপাত (মিমি)	৩৯.৫																							
সাপ্তাহিক স্বাভাবিক আবহাওয়া	প্রমানসপ্তাহ	১১	১২	১৩	১৪	১৫	১৬	১৭	১৮	১৯	২০	২১	২২	২৩	২৪	২৫	২৬	২৭	২৮	২৯	৩০	৩১	৩২	৩৩	৩৪	৩৫
	বৃষ্টিপাত (মিমি)	৪.০	৩.০	৮.০	৮.০	১২.০	২৬.০	২৮.০	৩৭.০	৪২.০	৪৫.০	৫৮.০	৫৯.০	৭৪.০	৭০.০	৯২.০	৭৬.০	৯৩.০	৮০.০	৯১.০	৭৬.০	৬৩.০	৬১.০	৭২.০	৬৭.০	৫৬.০
	সর্বোচ্চ তাপমাত্রা (°সেঃ)	৩১.৯	৩২.৯	৩২.৯	৩৩.৯	৩৪.৩	৩৪.০	৩৩.৬	৩৩.১	৩৩.৬	৩৩.৪	৩৩.৩	৩৩.৯	৩৩.৪	৩২.৭	৩২.৩	৩২.৩	৩২.০	৩১.৯	৩২.০	৩২.১	৩২.৩	৩২.৬	৩২.১	৩২.৩	৩২.৬
	সর্বনিম্ন তাপমাত্রা (°সেঃ)	১৮.৩	২০.০	২১.১	২২.৩	২৩.০	২৩.০	২৩.১	২৩.৩	২৩.৯	২৪.৩	২৪.৬	২৫.০	২৫.৯	২৬.০	২৬.১	২৬.১	২৬.০	২৬.১	২৬.০	২৬.১	২৬.৩	২৬.৯	২৬.৩	২৬.৪	২৬.১
	সর্বোচ্চ আপেক্ষিক আদ্রতা (%)	৮৬.৪	৮৬.৩	৮৭.৭	৮৮.০	৮৮.৩	৯০.৬	৯০.৯	৯২.৪	৯২.৪	৯২.৭	৯৩.০	৯৩.৭	৯৪.১	৯৫.১	৯৫.১	৯৫.৬	৯৫.৯	৯৫.৯	৯৫.৯	৯৫.৯	৯৫.১	৯৫.৩	৯৫.৬	৯৫.৯	৯৫.৭
	সর্বনিম্ন আপেক্ষিক আদ্রতা (%)	৩৭.১	৩৯.১	৪৫.৩	৪৪.৪	৪৫.৯	৫০.৭	৫৪.৯	৫৭.৩	৫৮.৭	৬০.০	৬৩.৪	৬৪.৬	৬৬.৭	৭০.৪	৭২.৪	৭৩.৯	৭৩.৩	৭৪.১	৭৪.৪	৭৩.৩	৭২.০	৭১.৯	৭৩.৩	৭২.৭	৭১.৭
	সূর্যালোক ঘণ্টা (ঘণ্টা)	৬১.০	৫৮.০	৫৬.০	৫৬.০	৫৬.০	৫৫.০	৫২.০	৪৮.০	৫০.০	৪৯.০	৪৬.০	৪৪.০	৩৯.০	৩৩.০	২৮.০	২৬.০	২৮.০	৩১.০	২৯.০	২৮.০	৩৫.০	৩৭.০	৩৬.০	৩১.০	৩৫.০
ধাপ সমূহ																										
		অঙ্কুরোদগম এবং চারা রোপণ				উদ্ভিজ্জ বৃদ্ধি						ফুল				ফল				ফসল কাটা						
পোকার জীবন চক্র														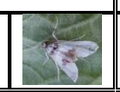										
						ডিম	লার্ভা	পিউপা	প্রাপ্তবয়স্ক	ডিম		লার্ভা	পিউপা	প্রাপ্তবয়স্ক		ডিম	লার্ভা	পিউপা		প্রাপ্তবয়স্ক	ডিম	লার্ভা	পিউপা	প্রাপ্তবয়স্ক	