কাঁঠালের জাব পোকার আবহাওয়া পঞ্জিকাঃ দিনাজপুর (জেলাসমূহ:দিনাজপুর,ঠাকুরগাওঁ,পঞ্চগড়), বাংলাদেশ ।

	অঞ্চলঃ দিনাজপুর	কাঁঠাল																														সময়কালঃ ২২৪-২৩০দিন
আবহাওয়া সতর্কতা	মাস	ডিসেম্বর((অগ্রাহন-পৌষ)				জানুয়ারী(পৌষ-মাঘ)				ফেব্রুয়ারী (মাঘ-ফাল্গুন)				মার্চ(ফাল্গুন-চৈত্র)				এপ্রিল(চৈত্র-বৈশাখ)				মে (বৈশাখ-জৈষ্ঠ্য)				জুন(জৈষ্ঠ্য-আষাঢ়)				জুলাই(আষাঢ়-শ্রাবণ)	
	সর্বোচ্চ তাপমাত্রা (° সে)	>৩৪°সে.																														
	সর্বোনিম্ন তাপমাত্রা (°সে)	>১৫°সে.																														
	সর্বোচ্চ আপেক্ষিক আদ্রতা(%)	> ৯০ %																														
	সর্বোনিম্ন আপেক্ষিক আদ্রতা(%)	> ৩৮ %																														
	বৃষ্টিপাত(মি.মি.)	> ২ মি.মি																														
সাপ্তাহিক স্বাভাবিক আবহাওয়া	প্রমাণসপ্তাহ (Std. week)	৪৯	৫০	৫১	৫২	১	২	৩	৪	৫	৬	৭	৮	৯	১০	১১	১২	১৩	১৪	১৫	১৬	১৭	১৮	১৯	২০	২১	২২	২৩	২৪	২৫	২৬
	বৃষ্টিপাত(মি.মি.)	০	৩	০	৪	২	২	৩	২	১	২	৩	১	১	১	৪	২	৭	৮	৮	২৫	২৩	৩১	৩৬	৫৭	৫৫	৭৩	৫৭	৭৭	১১১	৯৬
	সর্বোচ্চ তাপমাত্রা (°সে.)	২৭.০	২৫.৪	২৪.৯	২৩.৯	২২.৬	২২.৪	২৩.০	২৩.৭	২৫.০	২৫.৯	২৬.৭	২৭.৭	২৮.৬	৩০.১	৩১.১	৩২.০	৩২.১	৩৩.০	৩৩.৪	৩৩.০	৩২.৪	৩২.৩	৩২.৯	৩৩.০	৩৩.০	৩৩.৪	৩৩.৩	৩৩.০	৩২.৩	৩২.৪
	সর্বোনিম্ন তাপমাত্রা (°সে.)	১৩.৩	১২.৯	১২.০	১০.৯	১০.৭	১০.৩	১০.০	১০.৬	১১.১	১২.১	১৩.৬	১৪.১	১৫.০	১৬.১	১৭.১	১৮.৬	১৯.৭	২০.৪	২১.১	২২.০	২২.০	২২.৩	২২.৯	২৩.৬	২৪.০	২৪.৪	২৫.০	২৫.১	২৫.৬	২৬.০
	সর্বোচ্চ আপেক্ষিক আদ্রতা(%)	৯৬.১	৯৬.৪	৯৬.৩	৯৬.৬	৯৬.৭	৯৬.৩	৯৬.৪	৯৫.৯	৯৪.৭	৯৪.০	৯৩.৪	৯২.০	৯০.৬	৮৮.৯	৮৭.৬	৮৬.০	৮৭.১	৮৬.৬	৮৭.৪	৮৯.৪	৯১.১	৯২.৩	৯২.০	৯২.১	৯২.৪	৯২.৭	৯৩.৪	৯৩.৯	৯৪.৭	৯৪.৪
	সর্বোনিম্ন আপেক্ষিক আদ্রতা(%)	৪৯.০	৫২.৯	৫২.৭	৫৪.০	৫৫.১	৫৩.৭	৫২.৪	৫০.৪	৪৭.৭	৪৩.১	৪২.৪	৪০.৯	৩৮.৪	৩৫.৩	৩৫.১	৩৬.৪	৪৩.৩	৪০.৯	৪৩.৪	৫০.৯	৫৩.৭	৫৭.৬	৫৭.৩	৫৯.৩	৬২.৪	৬২.৩	৬৫.৪	৬৭.৭	৭১.৪	৭১.৬
	সূর্যালোকঘন্টা(ঘন্টা)	৪৮.০	৪২.০	৪১.০	৩৭.০	৩৪.০	৩৪.০	৩৭.০	৪১.০	৪৪.০	৪৬.০	৫২.০	৫৪.০	৫৭.০	৫৯.০	৫৯.০	৫৫.০	৪৯.০	৫২.০	৫৫.০	৪৯.০	৫০.০	৪৯.০	৫১.০	৪৮.০	৪৪.০	৪২.০	৪০.০	৩৫.০	২৭.০	৩১.০
ধাপসমূহ		পুষ্প মঞ্জুরী বের হওয়া				ফুল আসা				ফল বর্ধন														ফল পরিপক্ক হওয়া						
পোকার জীবন চক্র		ডিম	নিম্ফ			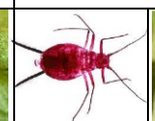 পরিণত		ডিম	নিম্ফ			পরিণত		ডিম	নিম্ফ		পরিণত												