কাঁঠালের জাব পোকার আবহাওয়া পঞ্জিকাঃ যশোর (জেলাসমূহ:যশোর, কুষ্টিয়া,চুয়াডাংগা,ঝিনাইদাহ,মেহেরপুর, মাগুরা), বাংলাদেশ ।

অঞ্চলঃ যশোর | **কাঁঠাল** | **সময়কালঃ ২২৪-২৩০দিন**

মাস: ডিসেম্বর((অগ্রাহন-পৌষ) | জানুয়ারী(পৌষ-মাঘ) | ফেব্রুয়ারী (মাঘ-ফাল্গুন) | মার্চ(ফাল্গুন-চৈত্র) | এপ্রিল(চৈত্র-বৈশাখ) | মে (বৈশাখ-জৈষ্ঠ্য) | জুন(জৈষ্ঠ্য-আষাঢ়) | জুলাই(আষাঢ়-শ্রাবণ)

আবহাওয়া সতর্কতা

সর্বোচ্চ তাপমাত্রা (° সে)	>২৫° সে.
সর্বোনিম্ন তাপমাত্রা (°সে)	>১১° সে.
সর্বোচ্চ আপেক্ষিক আদ্রতা(%)	> ৯৪ %
সর্বোনিম্ন আপেক্ষিক আদ্রতা(%)	> ৪০ %
বৃষ্টিপাত(মি.মি.)	> ৩ মি.মি

সাপ্তাহিক স্বাভাবিক আবহাওয়া

প্রমাণসপ্তাহ (Std. week)	৪৯	৫০	৫১	৫২	১	২	৩	৪	৫	৬	৭	৮	৯	১০	১১	১২	১৩	১৪	১৫	১৬	১৭	১৮	১৯	২০	২১	২২	২৩	২৪	২৫	২৬
বৃষ্টিপাত(মি.মি.)	২	৪	০	৪	১	২	৩	৩	৭	৫	৫	৮	৪	৩	৫	১২	১২	১২	৭	১৩	২২	২৯	৩১	৩৬	৪৫	৩৯	৫০	৫৫	৮১	৭৩
সর্বোচ্চ তাপমাত্রা (°সে.)	২৭.৭	২৬.৬	২৫.৭	২৫.২	২৪.৫	২৪.৫	২৫.১	২৫.৬	২৬.৬	২৭.৮	২৮.৯	৩০.০	৩১.০	৩২.৪	৩৩.৬	৩৪.৭	৩৪.৬	৩৫.৫	৩৬.১	৩৬.৫	৩৬.৩	৩৬.০	৩৬.০	৩৫.৯	৩৫.৫	৩৫.৬	৩৫.৩	৩৪.০	৩৩.৩	৩৩.০
সর্বোনিম্ন তাপমাত্রা (°সে.)	১৪.০	১৩.৪	১২.৩	১১.৪	১০.৯	১০.৭	১১.০	১০.৮	১২.০	১৩.৩	১৪.৭	১৫.৬	১৬.৪	১৭.৭	১৯.০	২০.৮	২১.৮	২২.৮	২৩.৫	২৪.১	২৪.২	২৪.২	২৫.২	২৫.০	২৫.৫	২৬.০	২৬.২	২৬.২	২৬.১	২৬.২
সর্বোচ্চ আপেক্ষিক আদ্রতা(%)	৯৫.২	৯৫.৮	৯৫.৫	৯৫.৭	৯৫.৪	৯৫.৩	৯৫.৩	৯৪.৯	৯৪.৯	৯৪.২	৯৪.০	৯৩.৭	৯৩.২	৯২.৫	৯২.১	৯২.১	৯২.৪	৯২.৪	৯২.৯	৯২.৪	৯২.৩	৯২.৮	৯২.৭	৯৩.১	৯৩.৬	৯৪.০	৯৪.১	৯৪.৮	৯৫.৭	৯৬.০
সর্বোনিম্ন আপেক্ষিক আদ্রতা(%)	৪৭.২	৪৯.২	৪৯.৪	৪৭.৯	৪৯.৬	৪৭.৯	৪৭.০	৪৪.৭	৪৪.২	৪২.২	৪১.০	৩৯.৩	৩৬.৫	৩৫.৪	৩৪.৯	৩৬.৭	৪২.০	৪১.৫	৪১.৬	৪৪.৩	৪৬.৯	৪৯.৯	৫১.৭	৫৪.৮	৫৮.৭	৬০.০	৬২.১	৬৭.৫	৭১.৭	৭৩.৫
সূর্যালোকঘন্টা(ঘন্টা)	৪৭.৫	৪৩.৫	৪২.০	৪২.০	৪১.০	৪২.৫	৪৪.৫	৪৮.০	৪৭.৫	৪৯.৫	৫০.০	৫৪.৫	৫৫.০	৫৪.০	৫৫.০	৫৩.০	৫১.৫	৫৫.৫	৫৪.৫	৫৪.৫	৫৫.৫	৫৪.০	৫১.৫	৫২.৫	৪৬.৫	৪৫.৫	৪১.৫	৩২.০	২৬.৫	২৬.০

ধাপসমূহ

পুষ্প মঞ্জুরী বের হওয়া

ফুল আসা

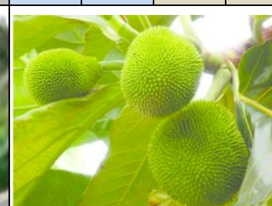

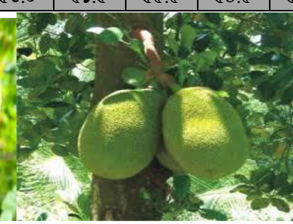

ফল বর্ধন

ফল পরিপক্ক হওয়া

পোকার জীবন চক্র

ডিম

নিম্ফ

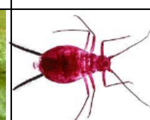
পরিণত

ডিম

নিম্ফ

পরিণত

ডিম

নিম্ফ

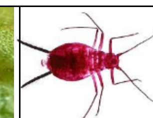
পরিণত